ОРГАНИЗАЦИОННАЯ СТРУКТУРА
ГОСУДАРСТВЕННОГО ПРЕДПРИЯТИЯ
ИГНАЛИНСКОЙ АТОМНОЙ ЭЛЕКТРОСТАНЦИИ
(с 2021-01-01)

2020-12-11 № DVSta-0121-1V13
Висагинас
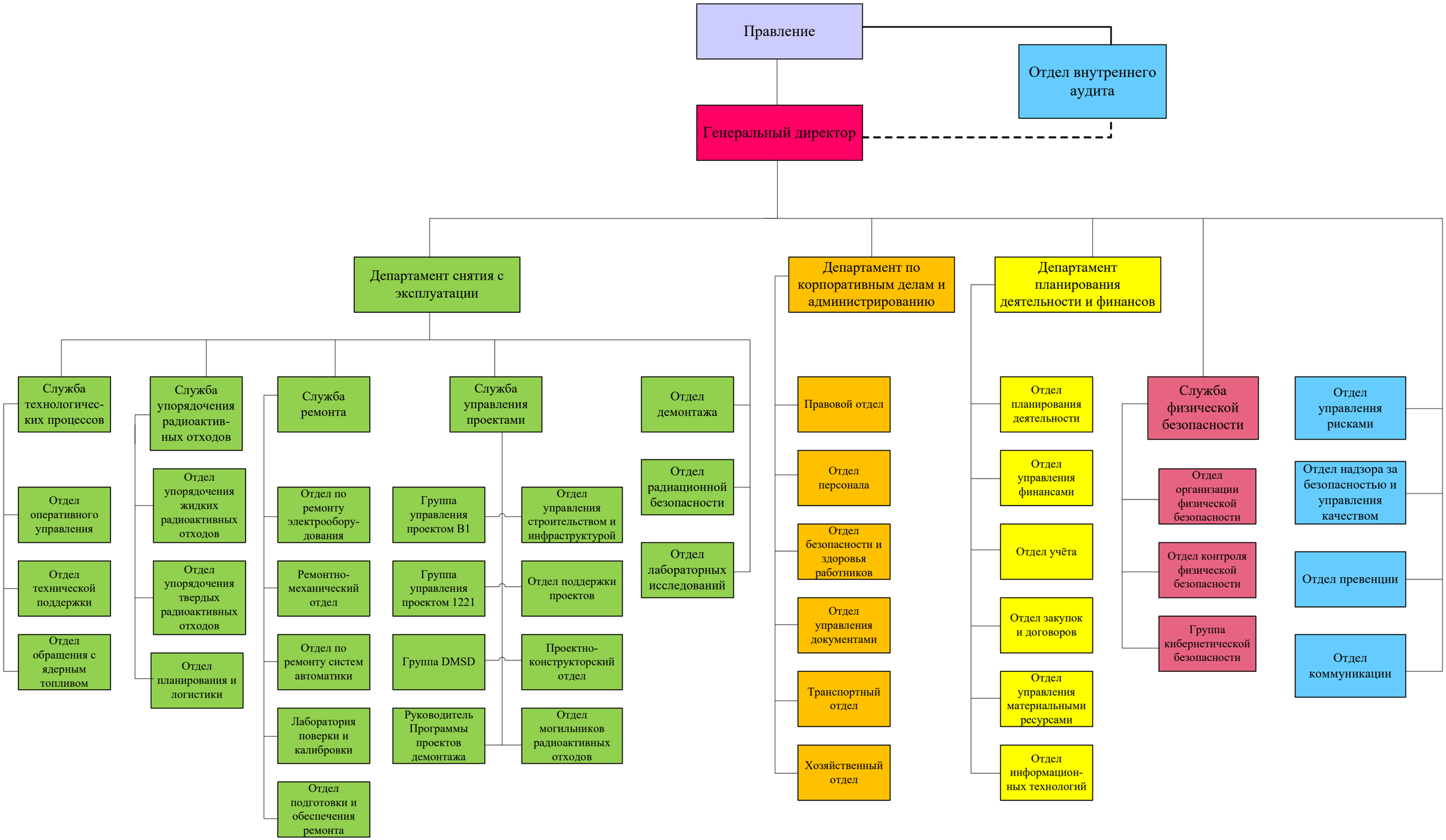
УСТАНОВЛЕНО
решением Правления государственного предприятия Игналинской атомной электростанции (протокол № VPP-3(1.160E) от 2020-12-09)